



COPEL

Copel Distribuição S.A.

Rua José Izidoro Blazetto, 158 - Curitiba-PR - 81 200-240
CNPJ 04.368.898/0001-06 - IE: 90.233.073-99 IM: 423.992-4



www.copel.com
0800 643 75 75

CAMARA MUNICIPAL DE ARAUCARIA
R IRMA ELIZABETH WERKA, 55 - CAMARA DE VEREADORES
ARAUCARIA - PR - CEP: 83704-580

80588 01 708 123140
CNPJ 78.134.012/0001-04

Mês de referência

Junho/2015

Nº de Identificação

25946633

Vencimento

02/07/2015

VALOR

R\$ 7.182,02

FAT-01-20152295089696-29

Valores Faturados

NOTA FISCAL/CONTA DE ENERGIA ELÉTRICA Nº 001.972.441 - SÉRIE B

Emitida em 12/06/2015

Produto Descrição	Un.	Grandezas Faturadas	Valor Unitário	Valor Total	Base de Cálculo	Aliq. ICMS
ENERGIA ELET CONSUMO	kWh	10033,00	0,475583	4.771,52	4.771,52	29,00
ENERGIA REAT EXCED	kWh	85,00	0,364471	30,98	30,98	29,00
DEMANDA F PONTA	kW	36,45	30,276543	1.103,58	1.103,58	29,00
DEM ISENTA ICMS	kW	13,55	20,936531	283,69	0,00	
ADIC BAND. VERMELHA	kWh			848,86	848,86	29,00
ACRESCIMO MORATORIO 04/2015				2,59		
JUROS CONTA ANTERIOR 04/2015				2,30		
MULTA POR ATRASO NO PAGAMENTO 04/2015				138,50		

Base de Cálculo do ICMS 6.754,94	Valor ICMS 1.958,93	Valor Total da Nota Fiscal 7.182,02
Reservado ao Fisco D59A.7DE8.E976.429F.50CD.1DB5.8AA4.2FF9		

INCLUSO NA FATURA PIS R\$75,30 E COFINS R\$347,01 CONFORME RES. ANEEL 130/2005.
GERENTE DA AGENCIA COPEL DE SUA REGIAO: DOGLAIR ORLANDO DE PAULA SOUZA
A qualquer tempo pode ser solicitado o cancelamento de valores não relacionados
à prestação do serviço de energia elétrica, como convênios e doações.
Periodos Band.Tarif.: Vermelha:10/05-09/06

emp
103

CAMARA MUNICIPAL DE ARAUCARIA
 R IRMA ELIZABETH WERKA, 55 - CAMARA DE VEREADORES
 ARAUCARIA - PR - CEP: 83704-580

 80588 01 708 123140
 CNPJ 78.134.012/0001-04

Mês de referência
Junho/2015
N° de Identificação
25946633
Vencimento
02/07/2015
VALOR
R\$ 7.182,02

FAT-01-20152295089696-29

Emitida em 12/06/2015

EXTRATO DE FATURAMENTO - TARIFA CONVENCIONAL
Informações Técnicas
Poder/Ppm-Adm Publica Em Geral
 Término Período Úmido: 04/2015
 Término Período Seco: 11/2015
 Perdas de Transformação: 2.5%

Mês/Ano Consumo/Usado do Sistema: 06/2015
 Data Provável Apresent 16/06/2015
 Data Real Leit Atual 09/06/2015
 Data Real Leit Anterior 09/05/2015
 Data Provável Prox Leitura 10/07/2015

EQUIPAMENTOS DE MEDIÇÃO

SAG 1681HD	kW	kWh	kvarh
Medidor	0032600932	0032600932	0032600932
Constante	0.048	0.012	0.012
Constante Excedente Reativo kW/kWh			0.012

Grandezas e Valores para Faturamento

Produto	Leitura Anterior	Leitura Atual	Medido	Contratado	Faturado	Tarifa	Total
ENERGIA ELET CONSUMO	15577424	16393178	10033		10033	0,475583	4.771,52
ENERGIA REAT EXCED			85		85	0,364471	30,98
DEMANDA F PONTA	754	741	36.45	50	36.45	30,276543	1.103,58
DEMANDA ISENTA ICMS					13.55	20,936531	283,69
CONSUMO PONTA	1316669	1388433	882				
CONSUMO FORA PONTA	14260755	15004745	9151				
ENERGIA REAT EXC P	58975	59984	12				
ENERGIA REAT EXC FP	185710	191677	73				
ENER.REAT.INDUTIVA	4316713	4513929	2425				
ADIC BAND. VERMELHA							848,86

Indicadores de Qualidade

Conjunto: ARAUCARIA

Mês: 04/2015

Tensão Contratada: 13200 volts

Limite Adequado de Tensão: 12280 a 13860 volts

	DIC	FIC	DMIC	EUSD (RS)
Realizado:	0,00	0,00	0,00	1699.14
Limite Mensal:	3,90	2,40	2,62	
Limite Trimestral:	7,80	4,80		
Limite Anual:	15,61	9,61		

O não cumprimento dos indicadores DIC, FIC, DMIC e DICRI definidos pela ANEEL resulta em compensação financeira ao consumidor pela concessionária no faturamento. É direito do consumidor solicitar a apuração destes indicadores a qualquer tempo.

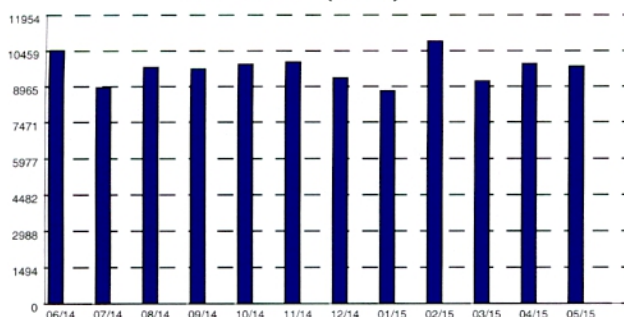
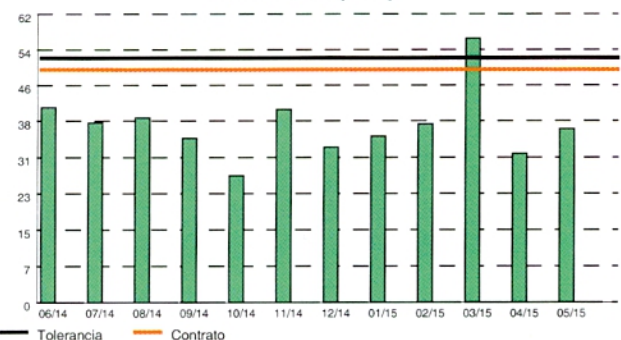
Histórico de Consumo e Pagamentos
Consumo (kWh)

Demanda (kW)

Mês/Ano	Valor da Fatura	Data de Vencimento	Data de Pagamento	Consumo	Demanda Ponta	Demanda Fora Pta.	Dem.Cont. Ponta	Dem.Cont. Fora Pta.	Dem.Tol. Ponta	Dem.Tol. Fora Pta.
06/2014	3.833,01	01/07/2014	01/07/2014	10482	19.68	41.72	0	50	0	52.5
07/2014	3.436,05	30/07/2014	25/07/2014	8931	18.54	38.37	0	50	0	52.5
08/2014	4.893,07	29/08/2014	27/08/2014	9775	19.38	39.45	0	50	0	52.5
09/2014	4.443,42	30/09/2014	22/09/2014	9707	20.86	35.12	0	50	0	52.5
10/2014	4.462,80	31/10/2014	04/11/2014	9901	24.15	27.1	0	50	0	52.5
11/2014	4.582,02	01/12/2014	01/12/2014	9992	29.17	41.27	0	50	0	52.5
12/2014	4.388,43	02/01/2015	19/12/2014	9329	19.18	33.16	0	50	0	52.5
01/2015	4.234,31	30/01/2015	28/01/2015	8788	35.52	33.25	0	50	0	52.5
02/2015	5.144,55	06/03/2015	04/03/2015	10868	15.1	38.13	0	50	0	52.5
03/2015	5.964,59	01/04/2015	31/03/2015	9187	35.03	56.72	0	50	0	52.5
04/2015	6.925,11	04/05/2015	05/05/2015	9916	23.56	31.78	0	50	0	52.5
05/2015	6.917,42	03/06/2015	03/06/2015	9810	25.68	37.09	0	50	0	52.5