



Copel Distribuição S.A.
Rua José Izidoro Biazzetto, 158 - Curitiba-PR - 81 200-240
CNPJ 04.368.898/0001-06 - IE: 90.233.073-99 IM: 423.992-4



www.copel.com
0800 643 75 75

MUNICÍPIO DE ARAUCARIA
R IRMA ELIZABETH WERKA, 55 - CAMARA DE VEREADORES
ARAUCARIA - PR - CEP: 83704-580

80588 01 708 123140
CNPJ 78.134.012/0001-04

Mês de referência

Maio/2015

Nº de Identificação

25946633

Vencimento

03/06/2015

VALOR

R\$ 6.917,42

FAT-01-20152212081841-5

Valores Faturados

NOTA FISCAL/CONTA DE ENERGIA ELÉTRICA N° 001.510.634 - SÉRIE B

Emitida em 14/05/2015

Produto Descrição	Un.	Grandezas Faturadas	Valor Unitário	Valor Total	Base de Cálculo	Aliq. ICMS
ENERGIA ELET CONSUMO	kWh	9810,00	0,475582	4.665,46	4.665,46	29,00
ENERGIA REAT EXCED	kWh	79,00	0,364557	28,80	28,80	29,00
DEMANDA F PONTA	kW	37,09	30,276624	1.122,96	1.122,96	29,00
DEM ISENTA ICMS	kW	12,91	20,937258	270,30	0,00	
ADIC BAND. VERMELHA	kWh			829,90	829,90	29,00

emitido 103

Base de Cálculo do ICMS 6.647,12	Valor ICMS 1.927,66	Valor Total da Nota Fiscal 6.917,42
Reservado ao Fisco 8E7A.3F36.5F02.9F4C.3899.8CCF.B80D.2B7A		

Em atendimento à Lei 12.007/2009, a Copel Distribuição S. A. declara, pela presente, que as faturas de energia elétrica desta unidade consumidora e de sua responsabilidade, vencidas em 2014, encontram-se devidamente quitadas. Esta declaração substitui os comprovantes de pagamento das faturas vencidas em 2014, salvo aqueles contestados judicialmente e ou derivados de grandezas não faturadas.

INCLUSO NA FATURA PIS R\$74,02 E COFINS R\$341,03 CONFORME RES. ANEEL 130/2005.

GERENTE DA AGENCIA COPEL DE SUA REGIAO: DOGLAIR ORLANDO DE PAULA SOUZA

A qualquer tempo pode ser solicitado o cancelamento de valores não relacionados

à prestação do serviço de energia elétrica, como convênios e doações.

Períodos Band.Tarif.: Vermelha:09/04-09/05

MUNICÍPIO DE ARAUCARIA
 R IRMA ELIZABETH WERKA, 55 - CAMARA DE VEREADORES
 ARAUCARIA - PR - CEP: 83704-580

 80588 01 708 123140
 CNPJ 78.134.012/0001-04

Mês de referência

Maio/2015

N° de Identificação

25946633

Vencimento

03/06/2015

VALOR

R\$ 6.917,42

FAT-01-20152212081841-5

Emitida em 14/05/2015

EXTRATO DE FATURAMENTO - TARIFA CONVENCIONAL
Informações Técnicas
Poder/Ppm-Adm Publica Em Geral

 Término Período Úmido: 04/2015
 Término Período Seco: 11/2015
 Perdas de Transformação: 2.5%

Mês/Ano Consumo/Useo do Sistema: 05/2015

 Data Provável Apresent 18/05/2015
 Data Real Leit Atual 09/05/2015
 Data Real Leit Anterior 08/04/2015
 Data Provável Prox Leitura 10/06/2015

EQUIPAMENTOS DE MEDIÇÃO

SAG 1681HD	kW	kWh	kvarh
Medidor	0032600932	0032600932	0032600932
Constante	0.048	0.012	0.012
Constante Excedente Reativo kW/kWh			0.012

Grandezas e Valores para Faturamento

Produto	Leitura Anterior	Leitura Atual	Medido	Contratado	Faturado	Tarifa	Total
ENERGIA ELET CONSUMO	14779853	15577424	9810		9810	0,475582	4.665,46
ENERGIA REAT EXCED			79		79	0,364557	28,80
DEMANDA F PONTA	646	754	37.09	50	37.09	30,276624	1.122,96
DEMANDA ISENTA ICMS					12.91	20,937258	270,30
CONSUMO PONTA	1243069	1316669	905				
CONSUMO FORA PONTA	13536784	14260755	8904				
ENERGIA REAT EXC P	57865	58975	13				
ENERGIA REAT EXC FP	180310	185710	66				
ENER.REAT.INDUTIVA	4125381	4316713	2353				
ADIC BAND. VERMELHA							829,90

Indicadores de Qualidade

Conjunto: ARAUCARIA

Mês: 03/2015

	DIC	FIC	DMIC	EUSD (RS)
Realizado:	0,00	0,00	0,00	
Limite Mensal:	3,90	2,40	2,62	1426,99
Limite Trimestral:	7,80	4,80		
Limite Anual:	15,61	9,61		

Tensão Contratada: 13200 volts

Limite Adequado de Tensão: 12280 a 13860 volts

O não cumprimento dos indicadores DIC, FIC, DMIC e DICRI definidos pela ANEEL resulta em compensação financeira ao consumidor pela concessionária no faturamento. É direito do consumidor solicitar a apuração destes indicadores a qualquer tempo.

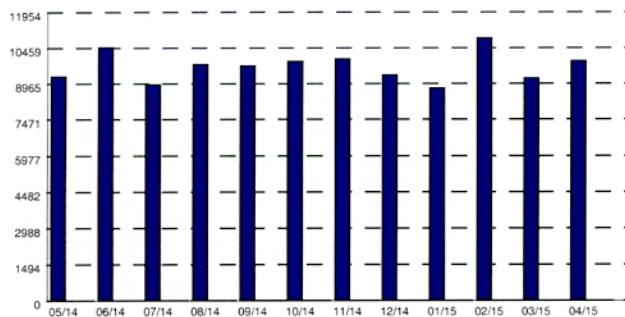
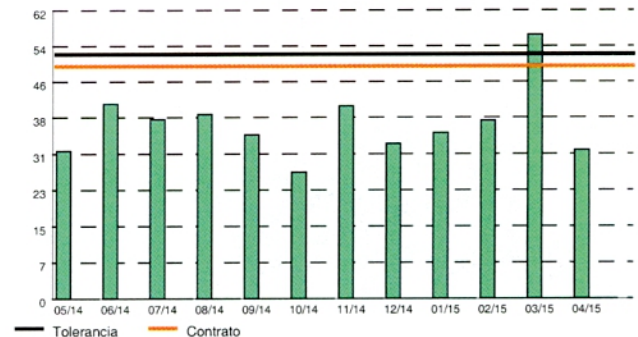
Histórico de Consumo e Pagamentos
Consumo (kWh)

Demanda (kW)

Mês/Ano	Valor da Fatura	Data de Vencimento	Data de Pagamento	Consumo	Demanda Ponta	Demanda Fora Pta.	Dem.Cont. Ponta	Dem.Cont. Fora Pta.	Dem.Tol. Ponta	Dem.Tol. Fora Pta.
05/2014	3.458,12	30/05/2014	30/05/2014	9273	19.53	31.68	0	50	0	52.5
06/2014	3.833,01	01/07/2014	01/07/2014	10482	19.68	41.72	0	50	0	52.5
07/2014	3.436,05	30/07/2014	25/07/2014	8931	18.54	38.37	0	50	0	52.5
08/2014	4.893,07	29/08/2014	27/08/2014	9775	19.38	39.45	0	50	0	52.5
09/2014	4.443,42	30/09/2014	22/09/2014	9707	20.86	35.12	0	50	0	52.5
10/2014	4.462,80	31/10/2014	04/11/2014	9901	24.15	27.1	0	50	0	52.5
11/2014	4.582,02	01/12/2014	01/12/2014	9992	29.17	41.27	0	50	0	52.5
12/2014	4.388,43	02/01/2015	19/12/2014	9329	19.18	33.16	0	50	0	52.5
01/2015	4.234,31	30/01/2015	28/01/2015	8788	35.52	33.25	0	50	0	52.5
02/2015	5.144,55	06/03/2015	04/03/2015	10868	15.1	38.13	0	50	0	52.5
03/2015	5.964,59	01/04/2015	31/03/2015	9187	35.03	56.72	0	50	0	52.5
04/2015	6.925,11	04/05/2015	05/05/2015	9916	23.56	31.78	0	50	0	52.5