

CAMARA MUNICIPAL DE ARAUCARIA
 R IRMA ELIZABETH WERKA, 55 - CAMARA DE VEREADORES
 ARAUCARIA - PR - CEP: 83704-580

 80588 01 708 123140
 CNPJ 78.134.012/0001-04

Mês de referência
Fevereiro/2016
Nº de Identificação
25946633
Vencimento
04/03/2016
VALOR
R\$ 8.127,23

FAT-01-20163068727253-20

Emitida em 15/02/2016

EXTRATO DE FATURAMENTO - TARIFA CONVENCIONAL
Informações Técnicas
Poder/Ppm-Adm Publica Em Geral

 Término Período Úmido: 04/2016
 Término Período Seco: 11/2016
 Perdas de Transformação: 2.5%

Mês/Ano Consumo/Useo do Sistema: 02/2016

 Data Provável Apresent 17/02/2016
 Data Real Leit Atual 09/02/2016
 Data Real Leit Anterior 09/01/2016
 Data Provável Prox Leitura 09/03/2016

EQUIPAMENTOS DE MEDIÇÃO

SAG 1681HD	kW	kWh	kvarh
Medidor	0032600932	0032600932	0032600932
Constante	0.048	0.012	0.012
Constante Excedente Reativo kW/kWh			0.012

Grandezas e Valores para Faturamento

Produto	Leitura Anterior	Leitura Atual	Medido	Contratado	Faturado	Tarifa	Total
ENERGIA ELETRICA CONSUMO	22037561	22836383	9825		9825	0,568414	5.584,66
ENERGIA REAT EXCED			46		46	0,448478	20,63
DEMANDA FORA PONTA	753	712	35.03	50	35.03	35,942906	1.259,08
DEMANDA ISENTA ICMS					14.97	24,625251	368,64
ENERGIA ELET CONSUMO PONTA	1873384	1937345	742				
ENERGIA ELET CONSUMO F PONTA	20164177	20902638	9083				
ENERGIA REAT EXC PONTA	65095	65755	8				
ENERGIA REAT EXC F PONTA	220452	223613	38				
ENER.REAT.INDUTIVA	5678544	5837420	1954				
ENERGIA CONS. B.VERMELHA							632,85

Indicadores de Qualidade

Conjunto: ARAUCARIA

Mês: 12/2015

Tensão Contratada: 13200 volts

Limite Adequado de Tensão: 12280 a 13860 volts

O não cumprimento dos indicadores DIC, FIC, DMIC e DICRI definidos pela ANEEL resulta em compensação financeira ao consumidor pela concessionária no faturamento. É direito do consumidor solicitar a apuração destes indicadores a qualquer tempo.

	DIC	FIC	DMIC	EUSD (R\$)
Realizado:	0,33	1,00	0,33	1897,15
Limite Mensal:	3,90	2,40	2,62	
Limite Trimestral:	7,80	4,80		
Limite Anual:	15,61	9,61		

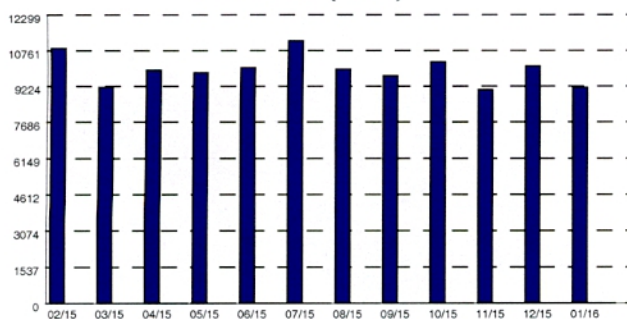
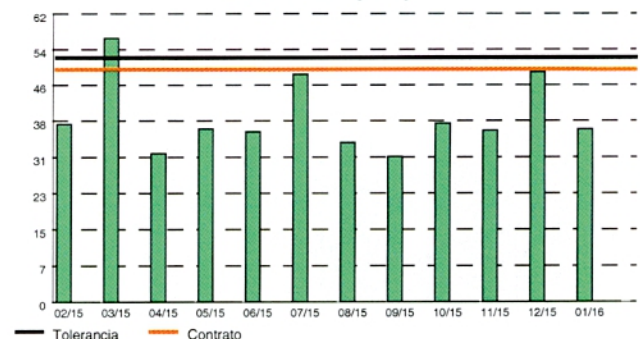
Histórico de Consumo e Pagamentos
Consumo (kWh)

Demanda (kW)

Mês/Ano	Valor da Fatura	Data de Vencimento	Data de Pagamento	Consumo	Demanda Ponta	Demanda Fora Pta.	Dem.Cont. Ponta	Dem.Cont. Fora Pta.	Dem.Tol. Ponta	Dem.Tol. Fora Pta.
02/2015	5.144,55	06/03/2015	04/03/2015	10868	15.1	38.13	0	50	0	52.5
03/2015	5.964,59	01/04/2015	31/03/2015	9187	35.03	56.72	0	50	0	52.5
04/2015	6.925,11	04/05/2015	05/05/2015	9916	23.56	31.78	0	50	0	52.5
05/2015	6.917,42	03/06/2015	03/06/2015	9810	25.68	37.09	0	50	0	52.5
06/2015	7.182,02	02/07/2015	02/07/2015	10033	22.53	36.45	0	50	0	52.5
07/2015	8.371,46	03/08/2015	03/08/2015	11181	22.77	48.85	0	50	0	52.5
08/2015	7.908,84	02/09/2015	02/09/2015	9959	19.63	34.14	0	50	0	52.5
09/2015	7.565,29	02/10/2015	02/10/2015	9669	23.51	31.14	0	50	0	52.5
10/2015	7.897,66	03/11/2015	06/11/2015	10274	34.93	38.22	0	50	0	52.5
11/2015	7.225,08	02/12/2015	01/12/2015	9072	30.99	36.75	0	50	0	52.5
12/2015	8.362,29	04/01/2016	28/01/2016	10100	30.89	49.29	0	50	0	52.5
01/2016	7.476,49	02/02/2016	28/01/2016	9167	30.25	37.04	0	50	0	52.5